BASEN LA HUERDE. RATNICI IMPERATORA MONTEZUME NAPREDUJU U TIŠINI...
NA NJIHOVOM ČELU SE NALAZI BARBO BEZAN, A PRATI GA NJEGOV VERNI ZAMPERO. BOŽIJI ČOVEK JE SPREMAN ZA MASAKRE. MASAKRI SU NJEGOVA SVAKODNEVNA MISA...
OVOG PUTA MU POMAŽE NEKADAŠNJI RATNIK HIBURASA KOJI JE PROGNAN IZ SVOG PLEMENA... IZDAJNIK SVOG PLEMENA.
MEĐUTIM, MEZAGO JE UZNEMIREN, KAO DA JE DEZORIJENTISAN. DELUJE DA JE SELO PUSTO, NIŠTA SE NE POMERA, NIŠTA SE NE ČUJE. KUDA SU TO OTIŠLI ONI KOJE JE NEKADA NAZIVAO BRAĆOM?...

JESU LI POBEGLI, DA LI IH JE NEKO UPOZORIO NA DOLAZAK BARBO BEZANA? ON SE PRIDRUŽIO MEZAGU I ČITAVA GRUPA SADA ULAZI U SELO...
RATNICI POGLEDOM PRETRAŽUJU TLE, U POTRAZI ZA TRAGOVIMA...
SVE DOK MEZAGO U PODNOŽJU JEDNOG DRVETA NIJE UOČIO TIHUM. TADA SE DOSETIO...
!!
ALI PREKASNO!
SADA!
?!
AH! POPRAVIO SAM SE!

U TOM TRENUTKU JE OSTATAK PLEMENA HIBURAS, UZVIKUJUĆI SVOJ RATNI POKLIČ, STUPIO U AKCIJU!
OKTAL!
OKTAL!
OKTAL!
I TAKO JE USLEDIO POKOLJ...
ALI NE ONAKAV KAKAV JE BARBO BEZAN OČEKIVAO!
ZAMPERO! OVAMO!!
NISU IMALI NIKAKVIH ŠANSI PROTIV ONOG KOJI JE NOSIO...
...BELEG OKTALA!
GREEEKKK
GREEEKK
MADA JE I NJEGA PONEKAD BILO MOGUĆE IZNENADITI!
3

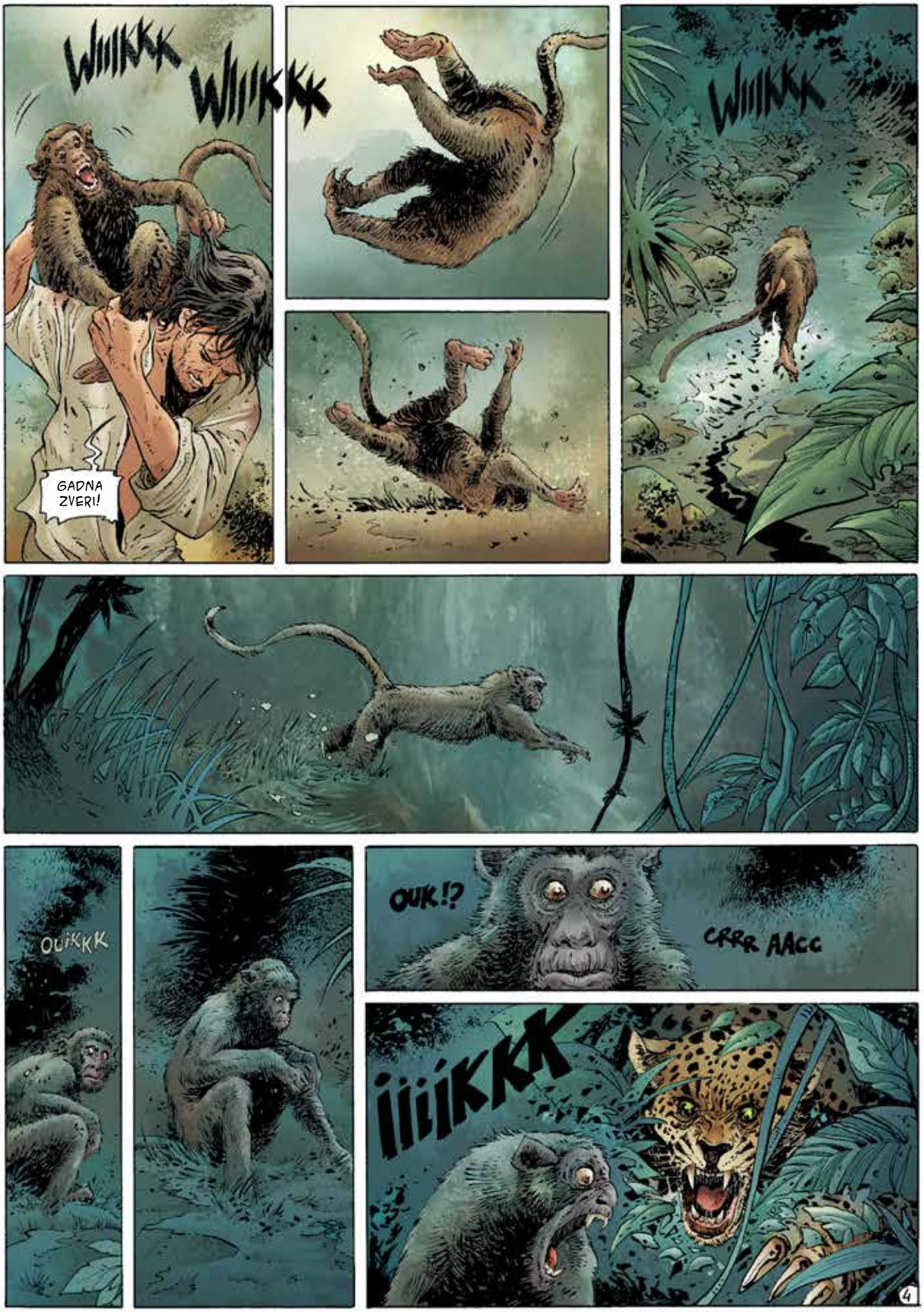
WIIIKKK
WIIIKKK
GADNA ZVERI!
WIIIKKK
OUIKKK
OUK!?
CRRR AACC
IIIIKKK
4

IPAK, BITKA JE VEĆ BILA ZAVRŠENA. OSTALO JE JOŠ SAMO DA SE CILI SUKOBI SA MEZAGOM.
BORBA KOJA JE OD POČETKA NERAVNOPRAVNA...
UBIĆE JE!
ČEKAJ!
GLEDAJ... ZAMARA SE... ONA JE PREVIŠE BRZA I PREVIŠE ENERGIČNA ZA NJEGA.
5
PRUŽIĆU TI PRILIKU. PREDAJ SE...
JEDNOJ ŽENI?! NIKADA.
NE JEDNOJ ŽENI!
JEDNOJ HIBURI!
OOOOO! IMA MANJE OBZIRA NEGO ŠTO SAM MISLIO! MORAĆU DA SE PRIPAZIM!

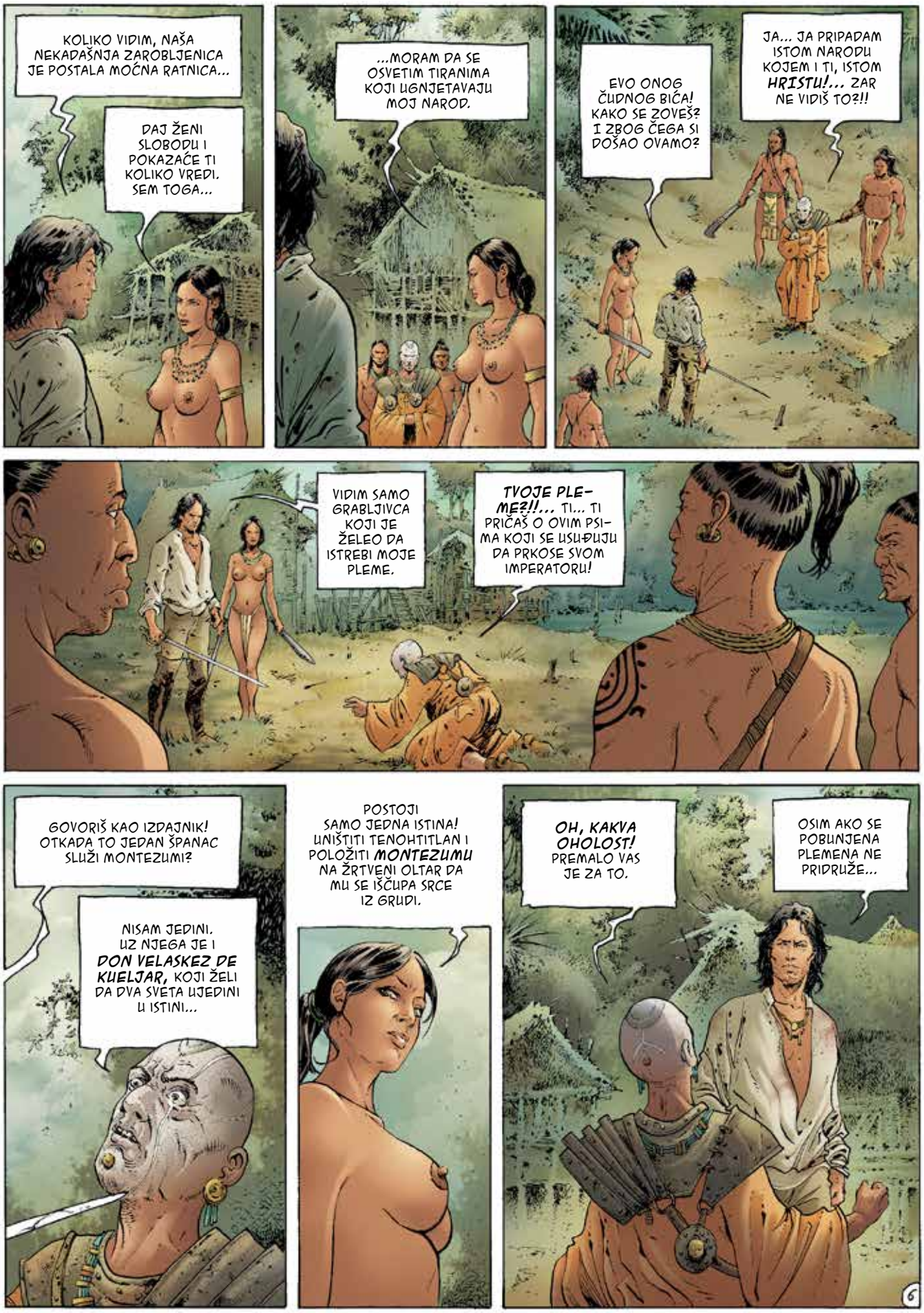
KOLIKO VIDIM, NAŠA NEKADAŠNJA ZAROBLJENICA JE POSTALA MOĆNA RATNICA...
DAJ ŽENI SLOBODU I POKAZAĆE TI KOLIKO VREDI. SEM TOGA...
...MORAM DA SE OSVETIM TIRANIMA KOJI UGNJETAVAJU MOJ NAROD.
EVO ONOG ČUDNOG BIĆA! KAKO SE ZOVEŠ? I ZBOG ČEGA SI DOŠAO OVAMO?
JA... JA PRIPADAM ISTOM NARODU KOJEM I TI, ISTOM HRISTU!... ZAR NE VIDIŠ TO?!!
VIDIM SAMO GRABLJIVCA KOJI JE ŽELEO DA ISTREBI MOJE PLEME.
TVOJE PLEME?!!... TI... TI PRIČAŠ O OVIM PSIMA KOJI SE USUĐUJU DA PRKOSE SVOM IMPERATORU!
GOVORIŠ KAO IZDAJNIK! OTKADA TO JEDAN ŠPANAC SLUŽI MONTEZUMI?
NISAM JEDINI. UZ NJEGA JE I DON VELASKEZ DE KUELJAR, KOJI ŽELI DA DVA SVETA UJEDINI U ISTINI...
POSTOJI SAMO JEDNA ISTINA! UNIŠTITI TENOHTITLAN I POLOŽITI MONTEZUMU NA ŽRTVENI OLTAR DA MU SE IŠČUPA SRCE IZ GRUDI.
OH, KAKVA OHOLOST! PREMALO VAS JE ZA TO.
OSIM AKO SE POBUNJENA PLEMENA NE PRIDRUŽE...
6

...KORTESU I NJEGOVOJ VOJSCI!
TREBALO BI DA TE SE KLONIM. VREME MI IZMIČE KADA LEŽIŠ PORED MENE.
GENERAL KOJI NE UPRAVLJA SVOJIM VREMENOM, GUBI BITKU. NISAM DOŠLA OVAMO DA BIH SE NAŠLA U NARUČJU GUBITNIKA...
HMM... IZLAŽEŠ SE RIZIKU.
MONTEZUMA RASPOLAŽE VEĆIM BROJEM LJUDI NEGO JA.
SVEŠTENICI KOJI OKRUŽUJU IMPERATORA VODE NJEGOV DUH STRANPUTICOM. NEKI OD NJIH GA KRIVE ŠTO JE IZGUBIO DRAGOCENI PREDMET, TXLAKIN KRST.
BEZ TOGA KRSTA RIZIKUJE DA GA BOGOVI NE ČUJU...
IMPERATOR MI JE NAREDIO DA NAĐEM TAJ KRST... TO MI JE I SPASILO ŽIVOT!
!?
KATALINA!! ALI KAKO...?!
U VAŠ ŠATOR SE MOŽE LAKO UĆI, GENERALE. ISCRPLJUJETE SVOJE LJUDE TOLIKO DA ZASPU ČIM NEGDE ZASTANU...

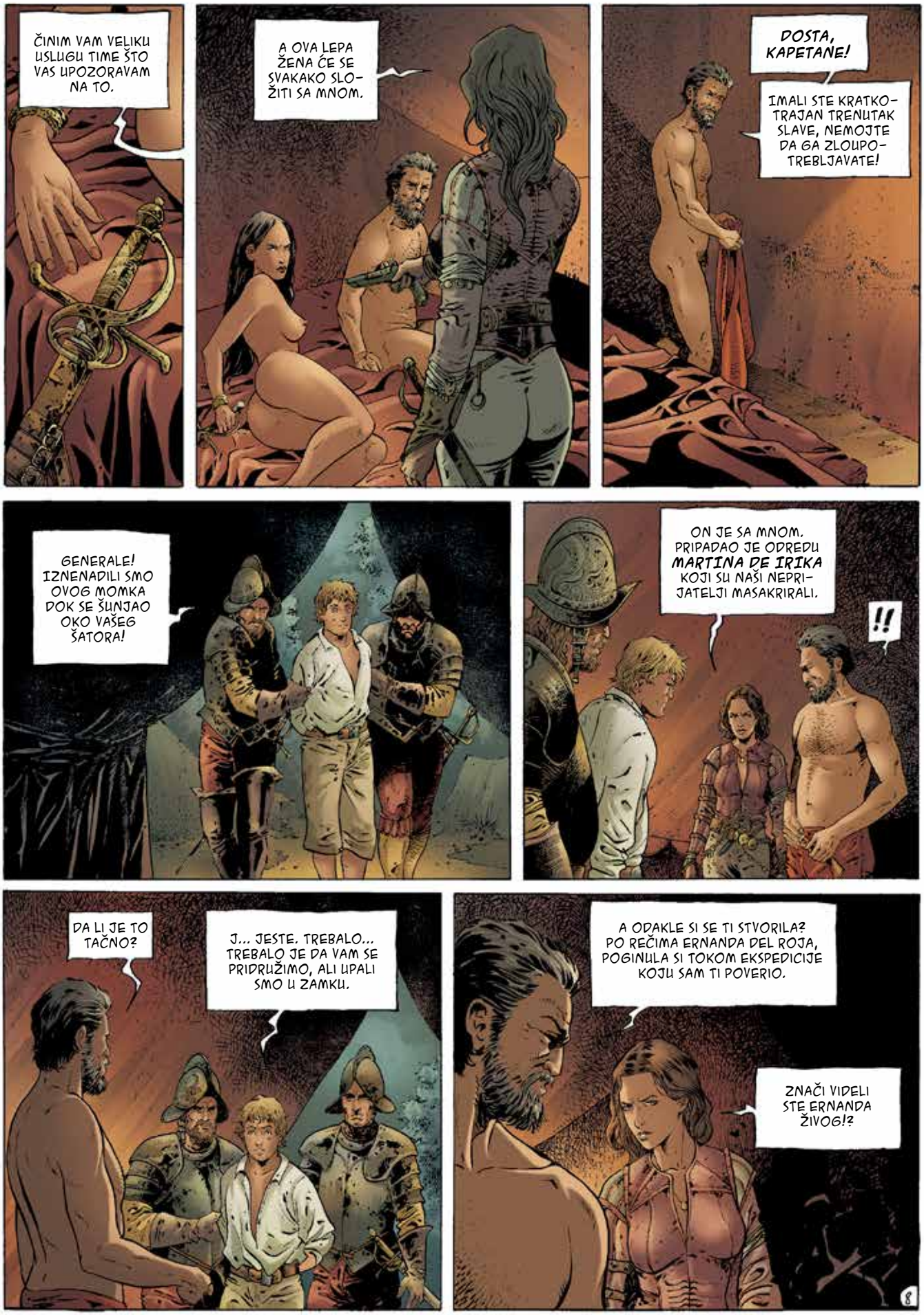
ČINIM VAM VELIKU USLUGU TIME ŠTO VAS UPOZORAVAM NA TO.
A OVA LEPA ŽENA ĆE SE SVAKAKO SLOŽITI SA MNOM.
DOSTA, KAPETANE!
IMALI STE KRATKOTRAJAN TRENUTAK SLAVE, NEMOJTE DA GA ZLOUPOTREBLJAVATE!
GENERALE! IZNENADILI SMO OVOG MOMKA DOK SE ŠUNJAO OKO VAŠEG ŠATORA!
ON JE SA MNOM. PRIPADAO JE ODREDU MARTINA DE IRIKA KOJI SU NAŠI NEPRIJATELJI MASAKRIRALI.
!!
DA LI JE TO TAČNO?
J... JESTE. TREBALO... TREBALO JE DA VAM SE PRIDRUŽIMO, ALI UPALI SMO U ZAMKU.
A ODAKLE SI SE TI STVORILA? PO REČIMA ERNANDA DEL ROJA, POGINULA SI TOKOM EKSPEDICIJE KOJU SAM TI POVERIO.
ZNAČI VIDELI STE ERNANDA ŽIVOG!?

OSTAVITE NAS.
MORAM DA RAZGOVARAM SA OVOM ŽENOM.
POSLAO SAM DEL ROJA U MISIJU U PLEME HIBURAS, U NADI DA ĆE IH UBEDITI DA SE SVRSTAJU UZ MENE. JOŠ UVEK NISAM DOBIO NIKAKVE VESTI... A I KADA IH DOBIJEM, LOŠE SU.
DAKLE, NISTE SE OBRADOVALI MOM POVRATKU?
POPUT DEL ROJA, I TI DOLAZIŠ PRAZNIH RUKU! KADA SE PRED MONTEZUMOM BUDEM POJAVIO SA VOJNICIMA PRAZNIH STOMAKA KOJI NEDELJAMA NISU DOBILI SLEDOVANJE...
BAH! VAŠI SNOVI O VELIČINI NA NJIH DELUJU ZARAZNO I TERAJU IH NA UZVIŠENE...
UZVIŠENE?!! DA LI ME SMATRATE NAIVČINOM?
9

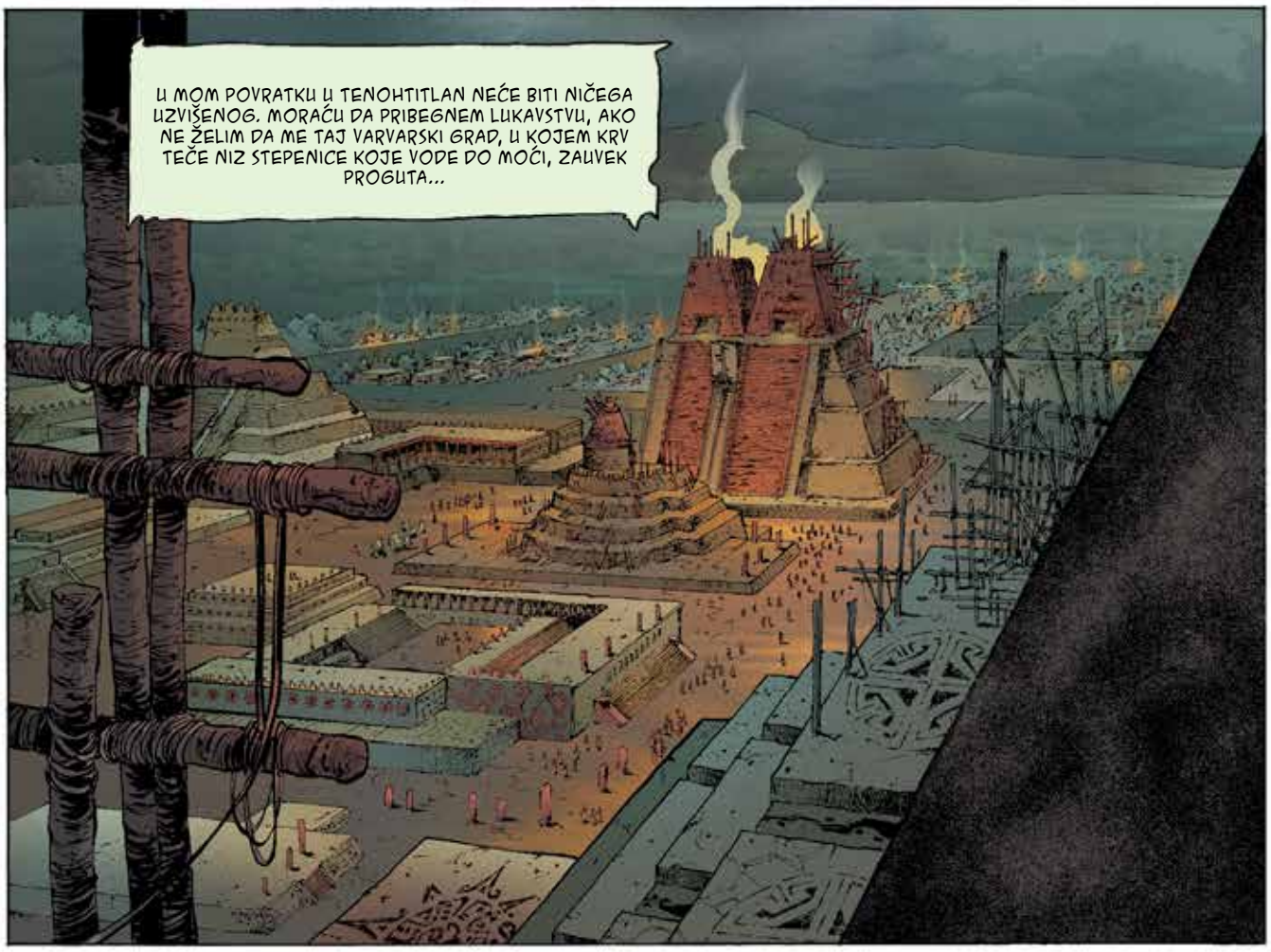
U MOM POVRATKU U TENOHTITLAN NEĆE BITI NIČEGA UZVIŠENOG. MORAĆU DA PRIBEGNEM LUKAVSTVU, AKO NE ŽELIM DA ME TAJ VARVARSKI GRAD, U KOJEM KRV TEČE NIZ STEPENICE KOJE VODE DO MOĆI, ZAUVEK PROGUTA...

ZATRAŽIO SAM SUSRET SA MONTEZUMOM, KAKO BIH MU POKAZAO DA SAM MU OSTAO JEDINI PRAVI SAGOVORNIK. MOJA POBEDA NAD DE NARVAEZOVOM VOJSKOM JE DOKAZ TOGA...
DOGODILO SE MNOGO TOGA OD VAŠEG ODLASKA. MONTEZUMA SADA SLUŠA SAVETE DON VELASKEZA DE KUELJARA, A ON NA VAS NE GLEDA BLAGONAKLONO...
ZNAM. ČINJENICA DA SU ŠPANSKE SNAGE PODELJENE U TRENUTKU KADA SE SUOČAVAJU SA SNAŽNIM PROTIVNIKOM JE KLJUČNA GREŠKA, I ONA ME JE ZNAČAJNO OSLABILA...
UĆI SILOM U TENOHTITLAN BILA BI GREŠKA. MORAĆU DA SE PRITAJIM. SVE U SVEMU, VAŠ POVRATAK MI IDE U PRILOG. MOŽDA ĆETE MI BITI NEOPHODNI.
STOJIM VAM NA RASPOLAGANJU, GENERALE. RECITE MI ŠTA NAMERAVATE DA URADITE...
POSLAO SAM IZASLANIKA KOD IMPERATORA.
PREDLOŽIO SAM MU DA SE SASTANEMO U SAMOM SRCU NJEGOVOG GRADA.
PRATIĆE ME SAMO DESETAK LJUDI...
10

U PODNOŽJU PALATE ĆEMO POLOŽITI OBELEŽJA NAŠE MOĆI. NA TAJ NAČIN ĆEMO POKAZATI DA ŽELIMO DA DO SPORAZUMA DOĐE DIPLOMATSKIM PUTEM, UMESTO ORUŽJEM.
IGRA ĆE BITI OPASNA. MOGUĆE JE DA IDEMO PRAVO U VUČJU JAZBINU...
...ALI RAČUNAM NA OPREZ MONTEZUME I NJEGOVE SVITE, KOJI SU NAS DONEDAVNO SMATRALI BOŽANSKIM IZASLANICIMA...
PRE SVEGA, MORAĆU DA DOBIJEM NA VREMENU. ZBOG TOGA ĆEŠ TI, U PRATNJI NEKOLICINE LJUDI KOJE ĆU LIČNO DA ODABEREM, POĆI TAJNOM STAZOM KOJA VODI U SRCE CARSKE PALATE.
TA STAZA PROLAZI KROZ OGROMNU DVORANU U KOJOJ JE MONTEZUMA NAGOMILAO SVOJE BLAGO...
11

NEMA NIKOGA!... NEVEROVATNO!
I DALJE NE ČUVAJU SVOJU RIZNICU...
OVUDA! STIŽEMO U VELIKU PODZEMNU DVORANU U KOJOJ...
NIŠTA! NIJE OSTALO NIŠTA!!!!
12

DOK TI BUDEŠ PRODIRALA U UNUTRAŠNJOST PALATE, JA ĆU PRED IMPERATOROM POKUŠATI DA OBJASNIM SVOJE POSTUPKE.
TO NEĆE BITI LAKO.
MORAĆU DA LAŽEM, IZVRĆEM ISTINU... UKRATKO, DA SE UPUSTIM U POLITIČKE DVOBOJE KOJI SU MI UVEK DELOVALI ZAMORNO.
UZ TO, VEROVATNO ĆEMO BITI RAZORUŽANI.
DA LI PORIČEŠ DA SU, U TRENUTKU KADA SI ODLAZIO, PLAĆENICI KOJE SI UNAJMIO OPLJAČKALI ZLATO KOJE PRIPADA MOM NARODU, ZLATO KOJE MI JE OSTAVIO MOJ PREDAK AŠAJAKATL?
OPTUŽUJEŠ ME ZA ZLODELA ZA KOJA NISAM ODGOVORAN, ZATO ŠTO SAM OKRUŽEN IZDAJNICIMA KOJI DELUJU BEZ MOG NAREĐENJA. ONI SE BORE I PROTIV MENE, PROTIV SVETE MISIJE KOJU MI JE POVERIO KARLOS V.
KARLOS V! ON MI JE, SA PUNIM PRAVOM, NAREDIO DA STAVIM TAČKU NA TVOJE ZLOČINE, NA TAJ SULUDI PONOS ZBOG KOJEG SI ZABORAVIO SVE GRANICE!
TO JE OZBILJNA OPTUŽBA. DA LI KOD SEBE IMAŠ DOKUMENT POTPISAN NJEGOVOM RUKOM KOJI DOKAZUJE DA JE TO ŠTO GOVORIŠ ISTINA?
NEMAM. PREDAO SAM GA DE NARVAEZU.
13

DE NARVAEZU!... KOJEG SAM PORAZIO ZATO ŠTO JE BOG ORUŽJA BIO NA MOJOJ STRANI. DE NARVAEZU, ČIJA SE RAZBIJENA VOJSKA PRIDRUŽILA MOJIM LJUDIMA. DE NARVAEZU, KOJI VIŠE NIJE U STANJU DA BILO ŠTA DOKAŽE...
KADA SAM DOŠAO KOD TEBE, PREDLOŽIO SAM TI TRAJAN MIR, DOGOVOR IZMEĐU NAŠIH NARODA KOJI BI SVIMA BIO U INTERESU. TI SI ME SASLUŠAO I PRIMIO MEĐU SVOJ NAROD, I TO UPRKOS PROTIVLJENJU TVOJIH SVEŠTENIKA.
TO DOKAZUJE DA POSEDUJEŠ VELIKU MUDROST I DA JE U TENOHTITLANU JEDINO VAŽAN TVOJ GLAS.
STOGA TE PITAM, DA LI SVOJE POVERENJE UKAZUJEŠ ONIMA KOJI SU PORAŽENI?... DA LI ŽELIŠ DA ČUJEŠ NJIHOV GLAS ILI VERUJEŠ ONOME KOJI VISOKO NOSI BARJAK SVOJE ZEMLJE, BARJAK MOGUĆIH SAVEZNIŠTAVA?
SVOJE POVERENJE...
OKLEVA! IMAM GA!
POVERENJE? U KOGA? U TEBE ILI U MLADU ŽENU CRVENE KOSE KOJA JE RADILA PO TVOJIM NAREĐENJIMA?
14

ONA JE PRIZNALA DA JE ZLATO UKRADENO IZ HRAMA BILO NAMENJENO TEBI!
BOG MI JE SVEDOK DA NISAM VIDEO JEDAN JEDINI KOMAD TOG ZLATA. NEMAM NI JEDNU JEDINU UNCU TOG ZLATA.
?!
KORTES GO-VORI ISTINU!
TO ZLATO NIKADA NIJE BILO NJEGOVO!
MOLIM?!!... ORUŽJE U RUKE!!
ŠPANAC JE OPROBAO SREĆU. TO JE BILA SMELA KOCKA, PRAVA LUDOST, NAPASTI MONTEZUMU U SAMOM SRCU NJEGOVE PALATE.
15

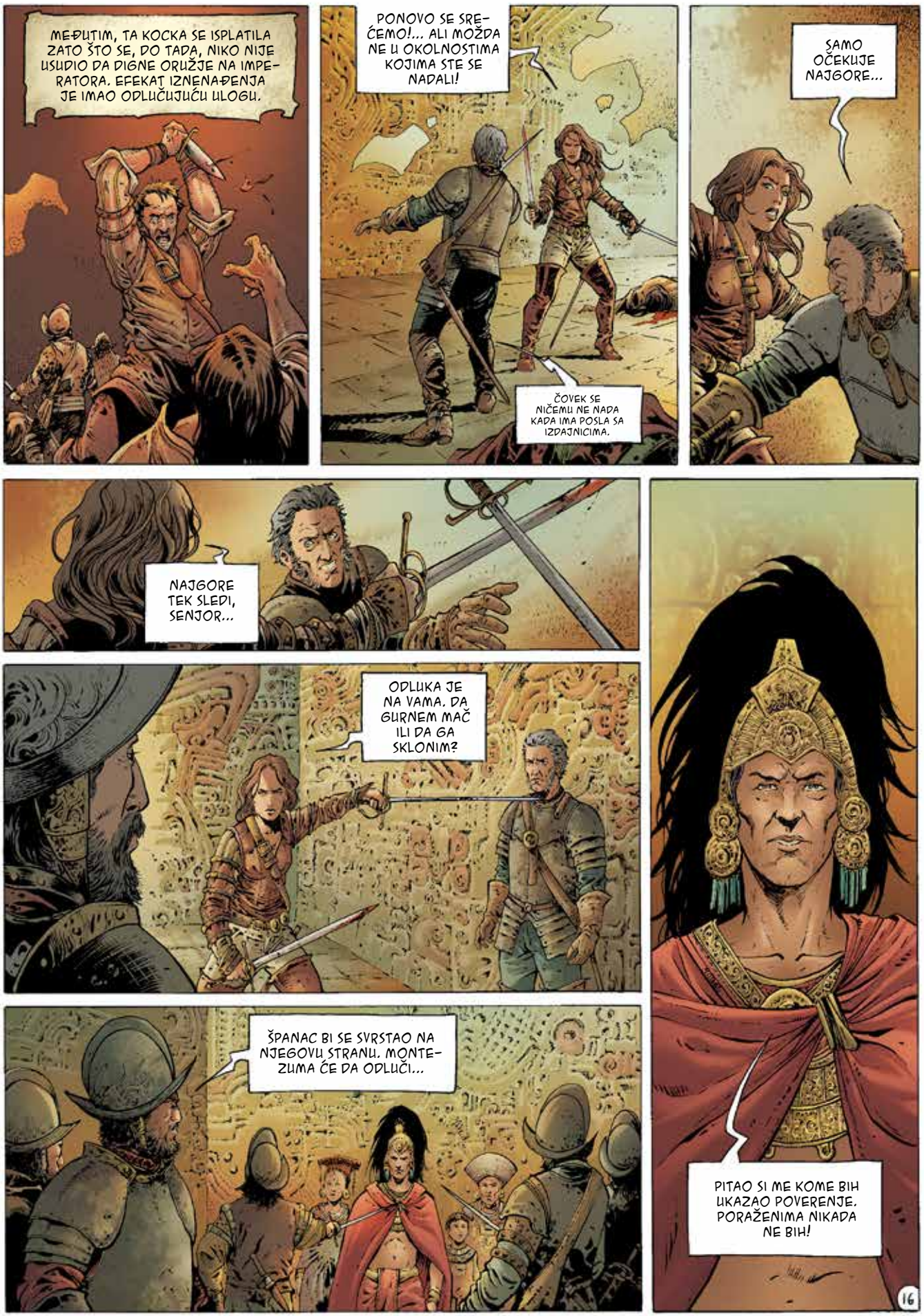
MEĐUTIM, TA KOCKA SE ISPLATILA ZATO ŠTO SE, DO TADA, NIKO NIJE USUDIO DA DIGNE ORUŽJE NA IMPERATORA. EFEKAT IZNENAĐENJA JE IMAO ODLUČUJUĆU ULOGU.
PONOVO SE SREĆEMO!... ALI MOŽDA NE U OKOLNOSTIMA KOJIMA STE SE NADALI!
ČOVEK SE NIČEMU NE NADA KADA IMA POSLA SA IZDAJNICIMA.
SAMO OČEKUJE NAJGORE...
NAJGORE TEK SLEDI, SENJOR...
ODLUKA JE NA VAMA. DA GURNEM MAČ ILI DA GA SKLONIM?
ŠPANAC BI SE SVRSTAO NA NJEGOVU STRANU. MONTEZUMA ĆE DA ODLUČI...
PITAO SI ME KOME BIH UKAZAO POVERENJE. PORAŽENIMA NIKADA NE BIH!
16